



# GESTIRE LA FINANZA E FARE INNOVAZIONE ATTRAVERSO LE OPPORTUNITA' EUROPEE PARTE 2

MARTEDÌ 25 GENNAIO ORE 14:30

*Developing the INTERNISA network of synergies to increase the number of digitally skilled women employed in the ENI CBC MED territories via matching demand and supply in the labour market*

Partenariato internazionale, insieme a Fondazione Arezzo Innovazione: Grecia, Giordania, Spagna, Tunisia, Libano, Palestina.

Obiettivo: fornire formazione sulle competenze digitali alle donne e know-how alle aziende sugli approcci alla digitalizzazione.

Il progetto svilupperà:

- ❖ servizi online e offline rivolti a donne e datori di lavoro per fornire programmi di formazione e consulenza.
- ❖ una piattaforma online per incontro tra domanda e offerta di lavoro
- ❖ eventi per favorire i contatti tra persone in cerca di lavoro e datori di lavoro.

# Resolvo: Chi siamo e cosa facciamo

- Resolvo è una società di consulenza fondata nel febbraio 2009
- Il personale di Resolvo è altamente qualificato e specializzato ed integra profili tecnici, umanistici e linguistici con più di 15 anni di esperienza
- Resolvo collabora con enti pubblici e privati

## Le aree di attività

### Progetti Europei

Nel contesto europeo, Resolvo lavora con pubbliche amministrazioni e imprese, per sviluppare progetti di cooperazione finanziati attraverso i programmi della Commissione Europea.

### Finanza Agevolata

In Toscana Resolvo individua le opportunità di finanziamento per sostenere i progetti di ricerca industriale, sviluppo sperimentale ed innovazione delle imprese.

### Comunicazione e Soluzioni ICT

Resolvo offre servizi di consulenza nel settore delle tecnologie informatiche e telematiche ed attività di comunicazione sia a livello locale che internazionale.

### Valutazione

Resolvo opera nel settore della valutazione indipendente dei programmi europei (ex-ante, in-itinere).



CAMERA DI COMMERCIO  
AREZZO-SIENA



## Servizi offerti:

+	Identificazione dell'opportunità
+	Costruzione del partenariato
+	Stesura della proposta progettuale
+	Valutazione e negoziazione del progetto
+	Gestione del progetto, sia finanziaria che tecnica
+	Attività di rendicontazione

Esperienza sui Bandi della Regione Toscana:

- Resolvo ha supportato la presentazione di **oltre 20** progetti di rete sui Bandi di R&S
- Resolvo ha supportato la presentazione di **oltre 60** progetti sui Bandi di Microinnovazione



CAMERA DI COMMERCIO  
AREZZO-SIENA



Nell'ambito dei cicli di seminari rivolti ai datori di lavoro per fornire programmi di formazione e consulenza:

## Gestire la finanza e fare innovazione attraverso le opportunità europee

Giornate in-Formative per:

- conoscere i **voucher per la formazione 4.0 (Fondi FSE)** di imprenditori e liberi professionisti, per favorire la diffusione delle competenze digitali tra imprenditori, manager e consulenti e stimolare i processi di innovazione.
- conoscere opportunità interessanti offerte dai **Fondi FESR** per favorire l'**innovazione e l'acquisizione di servizi per la digitalizzazione**.



CAMERA DI COMMERCIO  
AREZZO-SIENA



# Overview della parte 1 del webinar (18/01/2022)

- Presentazioni delle opportunità di finanziamento (FESR e FSE)
- Cosa viene finanziato
- Chi può partecipare
- Quanto durano i progetti
- Quali sono i requisiti richiesti
- Quali sono i massimali di investimento e le intensità di contributo erogato
- Quali sono le spese ammissibili
- Cos'è il Catalogo dei servizi qualificati e avanzati
- Altre forme di incentivi per la parità di genere nel mondo del lavoro



CAMERA DI COMMERCIO  
AREZZO-SIENA



INTERNISA



# Cosa affronteremo oggi – webinar parte 2

- Come si prepara e gestisce un progetto (con **Fondi FESR** per favorire **l'innovazione e l'acquisizione di servizi per la digitalizzazione**)
- Com'è un progetto vincente? Alcuni esempi
- Case study di progetti finanziati
- Q&A



CAMERA DI COMMERCIO  
AREZZO-SIENA



INTERNISA



# Come si prepara e gestisce un progetto?

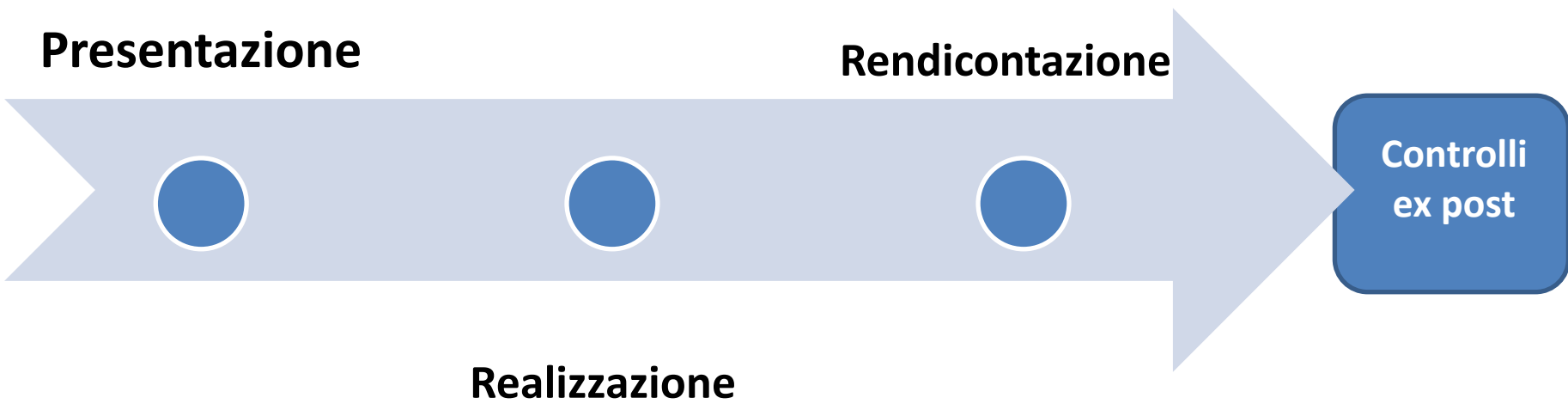



# Presentazione di un progetto

## 1) Analisi:

- L'**idea** progettuale
- Le **opportunità** di finanziamento
- I **requisiti** richiesti
- I **criteri** di selezione/ premialità



## 2) Preparazione:

- documentazione **amministrativa** (visure, bilanci, DURC, dichiarazioni, anche da parte dei consulenti/ fornitori, CV, ecc.)
- documentazione **tecnica** (scheda tecnica progetto, allegati)



## 3) Presentazione

- Inserimento della domanda sui sistemi online della Regione Toscana
- Caricamento di eventuali documenti
- Chiusura della domanda e firma con smart-card del legale rappresentante



Designed by Freepik

**Bandi Aperti** | Bandi Chiusi

## Bandi Aperti

Nome:  Apertura Dal:  Apertura Al:  Chiusura Dal:  Chiusura Al:

Nome	Data apertura	Data chiusura	Azioni
Bando Empori di comunità	14/01/2021 09:00	31/12/2022 13:00	[accedi]
Bando Infrastartup ADP	20/11/2017 09:00	20/11/2050 17:00	[accedi]

Totale risultati: 2

# <https://accessosicuro.sviluppo.toscana.it/>

**Bandi Aperti** | Bandi Chiusi

## Domande dei Soggetti attualmente registrati sul bando: "Bando Empori di comunità"

soggetto	progetto	azioni
non ci sono risultati da visualizzare		

## Domande dei Soggetti attualmente registrati sul bando: "Bando Empori di comunità"

soggetto	progetto	azioni
Nessun Soggetto	Nessun Progetto	[accedi alla domanda]



# Realizzazione di un progetto

- **Rispondere** ad eventuali richieste di integrazioni/ chiarimenti/ ulteriore documentazione che la Regione potrebbe richiedere per avviare il progetto
- Attenersi alle **scadenze** previste dal bando e definire un **cronoprogramma** delle attività tecniche ed amministrative
- Curare la predisposizione di **documentazione** tecnica e amministrativa secondo i requisiti del bando (ad es: fatture con “oggetto” ben preciso, pagamenti singoli tracciabili con causali ben definite, ecc.)
- **Monitorare** l’andamento del progetto per eventuali necessità di varianti in corso d’opera



CAMERA DI COMMERCIO  
AREZZO-SIENA



# Un cronoprogramma

## Progetto

## Proroga

Partire Precedibile	Partire Cambiabile	M	Stato	Attività	DA	A	01/20	02/20	03/20	04/20	05/20	06/20	07/20	08/20	09/20	10/20	11/20	12/20	01/21	02/21	03/21	04/21	05/21	06/21	07/21	08/21	09/21	10/21	11/21	12/21					
							1	2	3	4	5	6	7	8	9	10	11	12	13	14	15	16	17	18	19	20	21	22	23	24	25	26	27	28	29
			Obiettivo operativo 1 - Completamento e analisi delle necessità generate dalle stazioni		1	29																													
	TUTT		Campagna rientro ed analisi delle emissioni in assenza di filtro particolato	A1.1	1	29																													
	TUTT		Campagna rientro ed analisi delle emissioni in assenza di filtro, con gas e chiodi solforati	A1.2	1	29																													
			Report delle stazioni (particolato) e stazioni che scaricano emissioni dalle stazioni in assenza di filtro	O1.1	16	29																													
	TUTT		Campagna rientro ed analisi delle emissioni in presenza di filtro particolato	A1.3	8	29																													
	TUTT		Campagna rientro ed analisi delle emissioni in presenza di filtro, con gas e chiodi solforati	A1.4	8	29																													
			Report delle stazioni (particolato) e stazioni che scaricano emissioni dalle stazioni in presenza del sistema (filtro + gas + chiodi)	O1.2	29	29																													
			Indirizzo delle stazioni di campionamento ed emissione in assenza di filtro, gas e chiodi solforati	M1.1	29	29																													
			Indirizzo delle stazioni di campionamento ed emissione in assenza di filtro, gas e chiodi solforati	M1.2	27	27																													
			Obiettivo operativo 2 - Sviluppo ed implementazione della parte operativa	1	27																														
	Tecnico NET/NOX LINEA		Analisi a cose della strumentazione per la rilevazione delle emissioni delle stazioni e comunicazione dei dati al centro	A1.1	1	29																													
			Report di sistema	O1.1	16	29																													
	Tecnico NET/NOX LINEA		Sviluppo di un'applicazione dedicata alla lettura e comunicazione dei dati	A2.1	12	29																													
			App e manuale d'uso	O2.1	29	29																													
	Tecnico NET/NOX LINEA		Definizione di un file colore merito per l'identificazione qualitativa delle emissioni	A2.2	17	29																													
			Integrazione con alcuni dati di gestione	O2.2	29	29																													
			Integrazione di sensori in grado di rilevare particolato e/o ozono e altri dati	M2.1	12	29																													
			Integrazione di sensori in grado di generare una relazione automatica di un sistema di gestione	M2.2	29	29																													
			Obiettivo operativo 3 - Sviluppo ed implementazione del sistema operativo, costituito da un TUTT che misura particolato e gas e gas solforati	1	29																														
	Tecnico NET/NOX NO <sub>2</sub> /NO <sub>x</sub> LINEA		Identificazione delle fibre più idonee allo sviluppo del nuovo filtro	A3.1	1	16																													
	Tecnico NET/NOX NO <sub>2</sub> /NO <sub>x</sub> LINEA		Analisi a cose dei filtri prototipi e loro implementazione	A3.2	4	21																													
			Validazione del filtro	A3.3	14	29																													
			Report delle fibre idonee ed in capo del filtro	O3.1	24	29																													
			Integrazione delle fibre in grado di portare ad una relazione automatica di un sistema di gestione	M3.1	26	29																													
			Analisi a cose del filtro	M3.2	17	17																													
			Obiettivo operativo 4 - Realizzazione di un sistema prototipo integrato con tutto da un filtro di TUTT, alligato a un "case" insieme ai sensori e correlato a un'APP	1	29																														
	TUTT		Sviluppo ed implementazione del sistema prototipo integrato	A4.1	1	29																													
			Validazione del sistema prototipo integrato	A4.2	15	29																													
			Report delle stazioni integrate con dati ed emissioni report	O4.1	26	29																													
			Analisi a cose del filtro	M4.1	20	20																													
			Integrazione fibre - sensori - stazioni - app di un sistema operativo	M4.2	29	29																													

# Rendicontazione di un progetto



- **Creare** una domanda di rimborso sul sistema gestionale online della Regione Toscana, compilando i campi richiesti
- Predisporre **giustificativi** di spesa (fatture) e di pagamento (bonifici, estratti conto, ecc.) ed allegarli alla domanda online, insieme alle dichiarazioni richieste
- Predisporre il **materiale tecnico** (relazione intermedia / finale attività, elaborati, disegni, ecc.)
- **Certificazione** dei costi tramite perizia da parte di revisore contabile esterno
- **Chiudere** la domanda e firmarla con smart-card
- Mandare la domanda firmata tramite **pec**



# gestionale finanziamenti

Utente: MARTEMUCCI FRANCESCA | Profilo: Operatore del Beneficiario | Codice Fiscale: [REDACTED]

## GESTIONALE FINANZIAMENTI



HOME



ATTIVITÀ DA SVOLGERE



AMMINISTRAZIONE



ARCHIVIO FILE



DOCUMENTI DI PROGETTO



CONTROLLO FIRMA DIGITALE

# https://siuf.sviluppo.toscana.it/

home

Utente: MARTEMUCCI FRANCESCA | Profilo: Operatore del Beneficiario | Codice Fiscale: [REDACTED]

cambia beneficiario

attività da svolgere

## ATTIVITÀ DA SVOLGERE

amministrazione

archivio file

documenti di progetto

controllo firma digitale

### Filtri di ricerca

Beneficiario [REDACTED]

Bando

Progetto

Attività

cerca

### Elenco delle attività da svolgere

11 risultati trovati, tutti i risultati visualizzati.

1

Attività	Stato	Progetto	Bando
Caricamento degli indicatori di progetto		14075.09092020.173000072	
Comunicazione di rinuncia		14075.09092020.173000072	
Cronoprogramma		14075.09092020.173000072	
Dati del progetto		14075.09092020.173000072	
DICHIARAZIONE DI SPESA		14075.09092020.173000072	
Gestione (dis)impegni		14075.09092020.173000072	
Gestione fidejussioni		14075.09092020.173000072	
Quadro previsionale		14075.09092020.173000072	
Rettifica cronoprogramma		14075.09092020.173000072	
Rettifica indicatori di progetto		14075.09092020.173000072	
Richiesta erogazione primo acconto		14075.09092020.173000072	

11 risultati trovati, tutti i risultati visualizzati.

1

- Durata media: 12 mesi
- E' possibile richiedere **proroga**
- Possibile richiedere **anticipo** sul contributo
- **Rendicontazione** obbligatoria a saldo e facoltativa a stato avanzamento lavori (intermedia)
- **Pagamento** a fine rendicontazione: tramite **voucher** o con contributo diretto al beneficiario (entro 45 giorni dalla presentazione della rendicontazione)



CAMERA DI COMMERCIO  
AREZZO-SIENA



INTERNISA

# Controlli ex post

- Dopo l'erogazione del contributo, la Regione effettua controlli in loco a campione, per la verifica del rispetto degli obblighi previsti dai bandi
- I controlli prevedono verifiche documentali ed ispezioni per verificare la realizzazione del progetto, la realizzazione delle spese e il rispetto dei diversi obblighi
- Il beneficiario è tenuto a conservare tutti gli elaborati tecnici e i documenti amministrativi e contabili per almeno dieci anni successivi alla concessione del contributo e renderli accessibili ai fini del controllo effettuato dalla Regione

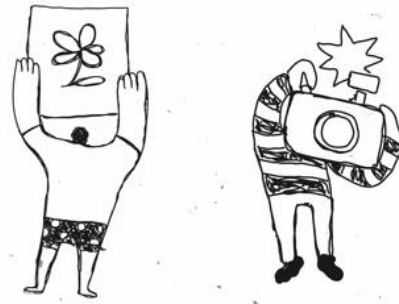

CAMERA DI COMMERCIO  
AREZZO-SIENA



INTERNISA





# Com'è un progetto vincente? ...

- Idea progettuale DEVE nascere da un bisogno/volontà aziendale di investire in qualcosa A PRESCINDERE dal finanziamento ottenuto o meno
- volontà di dedicare tempo e risorse al progetto (sia per la presentazione della domanda, che poi per la rendicontazione – burocrazia portami via!)



## ... un esempio di innovazione di processo

Una micro società a conduzione familiare si occupa di produzione di abbigliamento. In seguito al cambio generazionale, vuole migliorare la propria organizzazione e il proprio processo produttivo.

Cerca quindi delle società di consulenza con esperienza. I consulenti propongono alla ditta di partecipare a un Bando per l'innovazione delle MPMI, per coprire parte dei costi

# ...un po' di numeri

- Investimento totale: **97.000,00 euro**, di cui
  - 60.000,00 - Realizzazione di soluzioni pilota di digitalizzazione di tipo “Advanced Manufacturing” (B.6.1), finanziato al 50%
  - 35.000,00 - supporto al cambiamento organizzativo (B.2.1), finanziato al 50%
  - 2.000,00 – spese per la revisione dei costi da parte di un Revisore contabile, finanziate al 50%
- Contributo concesso: **48.500,00 euro**
- Costi reali sostenuti: **48.500,00 euro** (50% dell’investimento) + 21.340 euro di IVA
- I consulenti possono essere pagati tramite voucher. Si paga l’IVA e il costo non coperto dal finanziamento, che viene poi erogato dalla Regione direttamente ai consulenti
- **L’IVA non è mai un costo ammissibile**



CAMERA DI COMMERCIO  
AREZZO-SIENA



INTERNISA



# ...e i risultati finali

- Durata: **12 mesi**
- Output:
  - Implementazione di un robot per l'ispezione della produzione nella fase finale del ciclo produttivo in uno spazio condiviso con il personale dell'impresa, integrata nella linea produttiva aziendale (servizio B.6.1)
  - nuovo sistema di gestione implementato (servizio B.2.1), legato al cambio di processo di produzione



CAMERA DI COMMERCIO  
AREZZO-SIENA



INTERNISA



# ... e un esempio di innovazione di prodotto

Una società di media dimensione si occupa di allestimenti nautici specializzata nell'integrazione ed ottimizzazione funzionale degli apparati di navigazione

Vuole ampliare il pacchetto di servizi offerti tramite un sistema di monitoraggio ambientale che ottimizzi la manutenzione degli scafi

Cerca quindi delle società di consulenza con esperienza. I consulenti propongono alla ditta di partecipare a un Bando per l'innovazione delle MPMI, per coprire parte dei costi



CAMERA DI COMMERCIO  
AREZZO-SIENA



# ...un po' di numeri

- Investimento totale: **92.000,00 euro**, di cui
  - 60.000,00 - Realizzazione di soluzioni pilota di tipo “Big data and analytics” (B.6.9), finanziato al 50%
  - 30.000,00 – Servizi di supporto allo sviluppo di reti distributive specializzate ed alla promozione di prodotti (B.3.2), finanziato al 50%
  - 2.000,00 – spese per la revisione dei costi da parte di un Revisore contabile, finanziate al 50%
- Contributo concesso: **46.000,00 euro**
- Costi reali sostenuti: **46.000,00 euro** (50% dell’investimento) + 20.240,00 euro di IVA
- I consulenti possono essere pagati tramite voucher. Si paga l’IVA e il costo non coperto dal finanziamento, che viene poi erogato dalla Regione direttamente ai consulenti
- **L’IVA non è mai un costo ammissibile**



CAMERA DI COMMERCIO  
AREZZO-SIENA



# ...e i risultati finali

- Durata: **12 mesi**
- Output:
  - Implementazione e personalizzazione della soluzione scelta, in termini di dimostratore o pilota (servizio B.6.9)
  - supporti per azioni di branding digitale e marketing cooperativo (servizio B.3.2)

# Case studies



**Firlab S.r.l.**

Mario Del Giudice

[info@firlab.com](mailto:info@firlab.com)

**Mecoil Diagnosi Meccaniche S.r.l.**

Giuseppe Adriani, Ilaria Marsili Libelli, Paolo Piovaneli

[info@mecoil.net](mailto:info@mecoil.net)



# Domande



CAMERA DI COMMERCIO  
AREZZO-SIENA



UNIONCAMERE partner of Google.org





# GRAZIE!

Francesca Martemucci

[Francesca.martemucci@resolvo.eu](mailto:Francesca.martemucci@resolvo.eu)

[www.resolvo.eu](http://www.resolvo.eu)



CAMERA DI COMMERCIO  
AREZZO-SIENA

