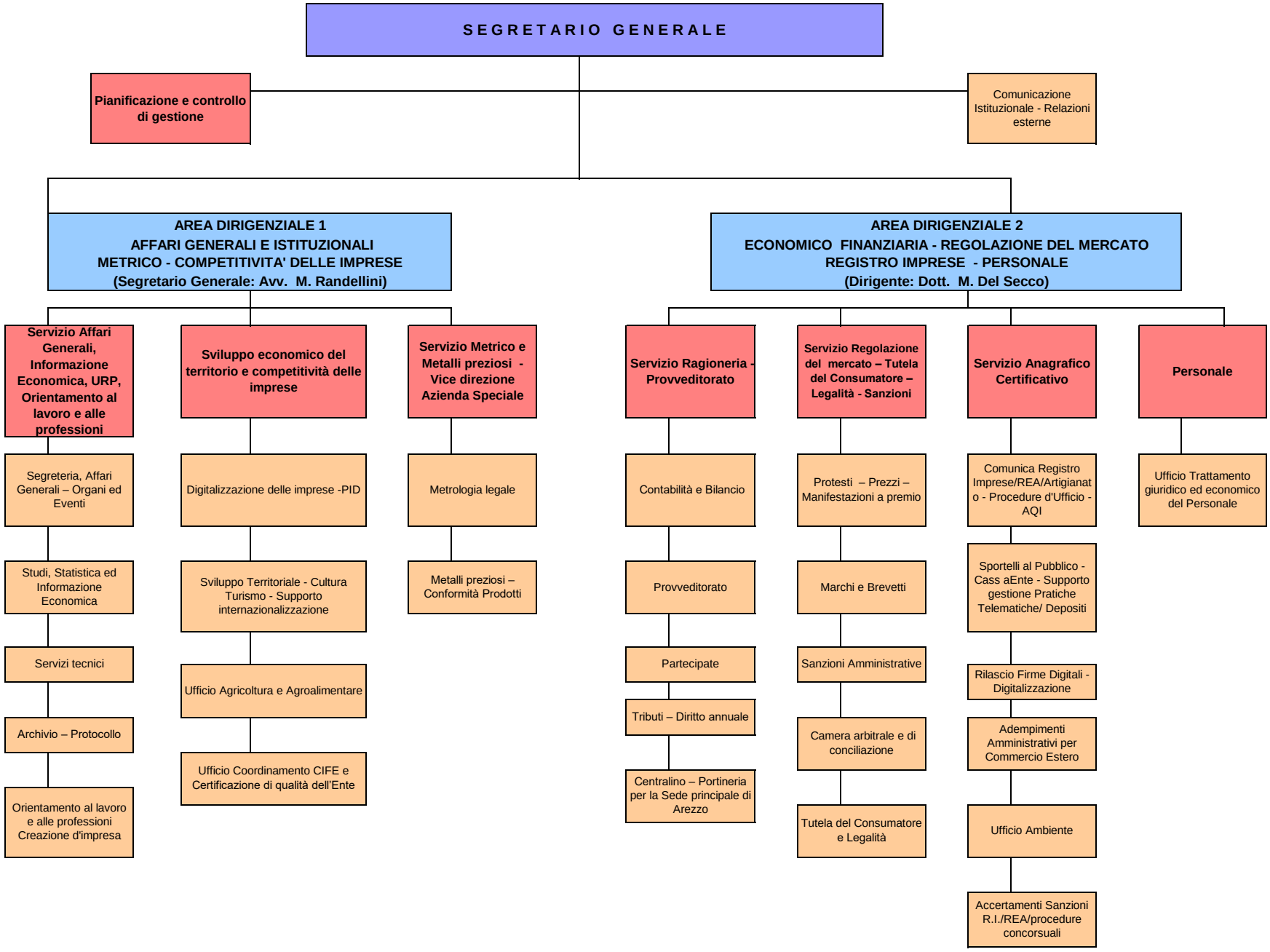
SEGRETARIO GENERALE
Pianificazione e controllo di gestione
Comunicazione Istituzionale - Relazioni esterne
AREA DIRIGENZIALE 1
AFFARI GENERALI E ISTITUZIONALI
METRICO - COMPETITIVITA' DELLE IMPRESE
(Segretario Generale: Avv. M. Randellini)
AREA DIRIGENZIALE 2
ECONOMICO FINANZIARIA - REGOLAZIONE DEL MERCATO
REGISTRO IMPRESE - PERSONALE
(Dirigente: Dott. M. Del Secco)
Servizio Affari Generali, Informazione Economica, URP, Orientamento al lavoro e alle professioni
Segreteria, Affari Generali – Organi ed Eventi
Studi, Statistica ed Informazione Economica
Servizi tecnici
Archivio – Protocollo
Orientamento al lavoro e alle professioni Creazione d'impresa
Sviluppo economico del territorio e competitività delle imprese
Digitalizzazione delle imprese -PID
Sviluppo Territoriale - Cultura Turismo - Supporto internazionalizzazione
Ufficio Agricoltura e Agroalimentare
Ufficio Coordinamento CIFE e Certificazione di qualità dell'Ente
Servizio Metrico e Metalli preziosi - Vice direzione Azienda Speciale
Metrologia legale
Metalli preziosi – Conformità Prodotti
Servizio Ragioneria - Provveditorato
Contabilità e Bilancio
Provveditorato
Partecipate
Tributi – Diritto annuale
Centralino – Portineria per la Sede principale di Arezzo
Servizio Regolazione del mercato – Tutela del Consumatore – Legalità - Sanzioni
Protesti – Prezzi – Manifestazioni a premio
Marchi e Brevetti
Sanzioni Amministrative
Camera arbitrale e di conciliazione
Tutela del Consumatore e Legalità
Servizio Anagrafico Certificativo
Comunica Registro Imprese/REA/Artigianato - Procedure d'Ufficio - AQI
Sportelli al Pubblico - Cass aEnte - Supporto gestione Pratiche Telematiche/ Depositi
Rilascio Firme Digitali - Digitalizzazione
Adempimenti Amministrativi per Commercio Estero
Ufficio Ambiente
Accertamenti Sanzioni R.I./REA/procedure concorsuali
Personale
Ufficio Trattamento giuridico ed economico del Personale