

# Transizione Energetica FNP 2021 - 2022



CAMERA DI COMMERCIO  
AREZZO-SIENA



# OBIETTIVI

**Aiutare le imprese a cogliere le opportunità derivanti dalla transizione energetica e dall'uso delle fonti di energia rinnovabile**

**Rafforzare la capacità di ascolto e di raccolta delle esigenze delle imprese e degli altri stakeholder del territorio, favorendo l'attivazione di un modello di governance "partecipata" delle comunità energetiche**

**Rafforzare il ruolo delle Camere di commercio quale attore privilegiato e punto di riferimento del territorio in materia di transizione energetica**

# I SERVIZI OFFERTI DALLA CCIAA



**Istituzione Desk  
Informativo per  
l'Orientamento  
delle Imprese  
verso la  
Transizione  
Energetica**



**Tavoli di  
confronto per lo  
studio di  
interventi di CER  
nel territorio  
della CCIAA**



**Use Case di  
applicazioni  
di CER nel  
territorio  
della CCIAA**



**Supporto alla  
Progettazione e  
Costituzione di  
CER  
Comunità  
Energetiche  
Territoriali**

**Lo Sportello Energia è un servizio informativo gratuito dedicato a tutte le imprese del territorio toscano con l'obiettivo di fornire informazioni, assistenza tecnica e consulenza sui temi dell'efficienza energetica e del risparmio energetico.**



**La CCIAA metta a disposizione esperti del settore energetico dell'Università ed esperti di consulenza finanziaria per rispondere alle esigenze specifiche di ogni impresa richiedente.**

# SPORTELLO ENERGIA per l'Orientamento delle Imprese verso la Transizione Energetica



- **Comunità Energetiche Rinnovabili:** informazioni generali, supporto all'analisi economico-finanziaria, assistenza sulle modalità di gestione, costituzione e definizione dello statuto e della contrattualistica



- **Agevolazioni e Finanziamenti per la Transizione Energetica:** supporto nell'identificazione degli strumenti di finanza agevolata dedicati alla transizione energetica, prima assistenza nella valutazione dei requisiti di partecipazione



- **Assistenza Tecnica in materia di Energia:** diagnosi energetica, lettura consumi, confronto preventivi, orientamento alle principali fonti rinnovabili

# SUSTAINability - Lo strumento di autovalutazione e orientamento per le imprese

SUSTAINability consente di fare una valutazione rispetto alle 3 principali dimensioni della sostenibilità:  
**ambientale, sociale e di governance**

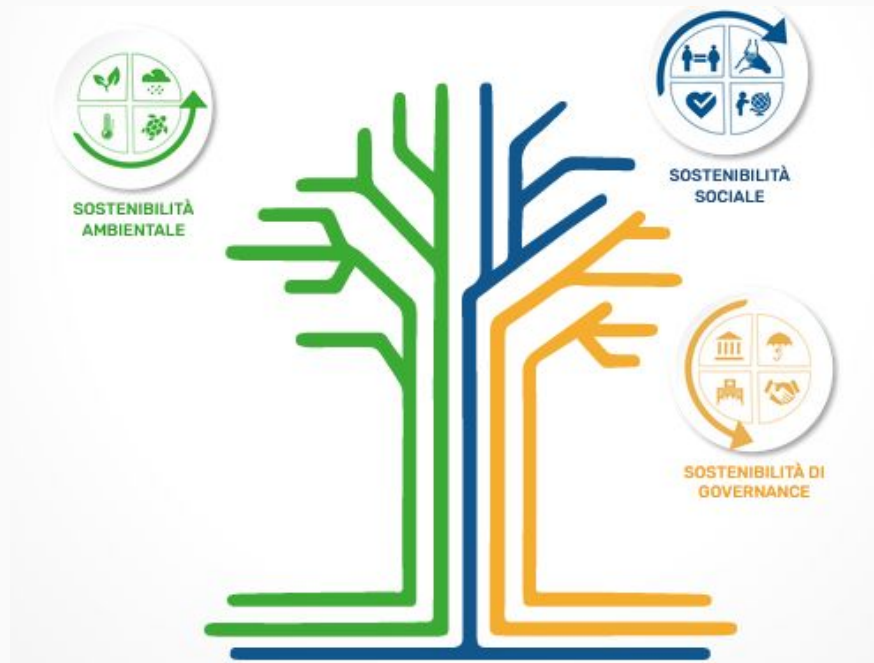

<https://esg.dintec.it/index.aspx>

# SUSTAINability - Lo strumento di autovalutazione e orientamento per le imprese



## Sostenibilità Ambientale

Interessa la tutela dell'ecosistema e il rinnovamento delle risorse naturali.

Ambiti valutati con il questionario:

1. Consumi energetici
2. Consumi idrici
3. Circolarità
4. Emissioni e impatti
5. Gestione dei rifiuti
6. Mobilità



## Sostenibilità Sociale

È la capacità di garantire che le condizioni di benessere umano siano equamente distribuite.

Ambiti valutati con il questionario:

1. Responsabilità di prodotto/servizio
2. Catena di fornitura
3. Capitale umano
4. Capitale sociale
5. Clienti



## Sostenibilità di Governance

È la capacità di un sistema economico di produrre reddito e lavoro in maniera innovativa e duratura.

Ambiti valutati con il questionario:

1. Innovazione
2. Strategia e governo della sostenibilità
3. Valori etica e trasparenza
4. Formazione e aggiornamento
5. Comunicazione

Ambientale

Sociale

Economica

**Lo sportello è attivo ogni martedì dalle 09:00 alle 13:00 online su piattaforma Zoom.**

**Per prenotare un appuntamento è possibile chiamare i numeri:**

- **0575/303808 per la sede di Arezzo**
- **0577/202548 per la sede di Siena**

**o scrivere alla mail [promozione@as.camcom.it](mailto:promozione@as.camcom.it)**

**La consulenza delle Sportello Energia è gratuita.**



## Per informazioni

Sede di Arezzo 0575/303808 - 303857

Sede di Siena 0577/202538 - 202548

Email: [contributi@as.camcom.it](mailto:contributi@as.camcom.it)

[pid@as.camcom.it](mailto:pid@as.camcom.it)



CAMERA DI COMMERCIO  
AREZZO-SIENA